

INFORME PÚBLICO DE INICIO DE GESTIÓN 2020

Cnl. DAEN. MARCOS G. ZENTENO SANTA CRUZ
DIRECTOR GENERAL EJECUTIVO



BASE LEGAL

Resolución
Suprema N° 20898
de 15/abril/1991

Resolución que
ratifica su condición
como entidad
pública
descentralizada bajo
tuición del Ministerio
de Defensa.

SGM
B O L I V I A
SERVICIO GEODÉSICO DE MAPAS

MISIÓN

El Servicio Geodésico de Mapas como institución pública descentralizada tiene por misión actualizar la cartografía en coordinación y apoyo con el Instituto Geográfico Militar a escala 1:50.000 y sus derivados en diferentes zonas del territorio nacional proporcionando al Estado Plurinacional información geográfica actualizada periódicamente.

VISIÓN

Constituirse en la Institución Pública más eficientes y reconocida por la Sociedad en la Actualización de Cartografía en coordinación y apoyo al Instituto Geográfico Militar, base del Desarrollo Nacional, en todas sus escalas, empleando la tecnología, experiencia y recursos humanos.

OBJETIVOS ESTRATEGICOS

1) Consolidar la Actualización de la Cartografía escala 1:50.000 y sus derivados en apoyo al IGM.



INFORME PÚBLICO DE INICIO DE GESTIÓN 2020

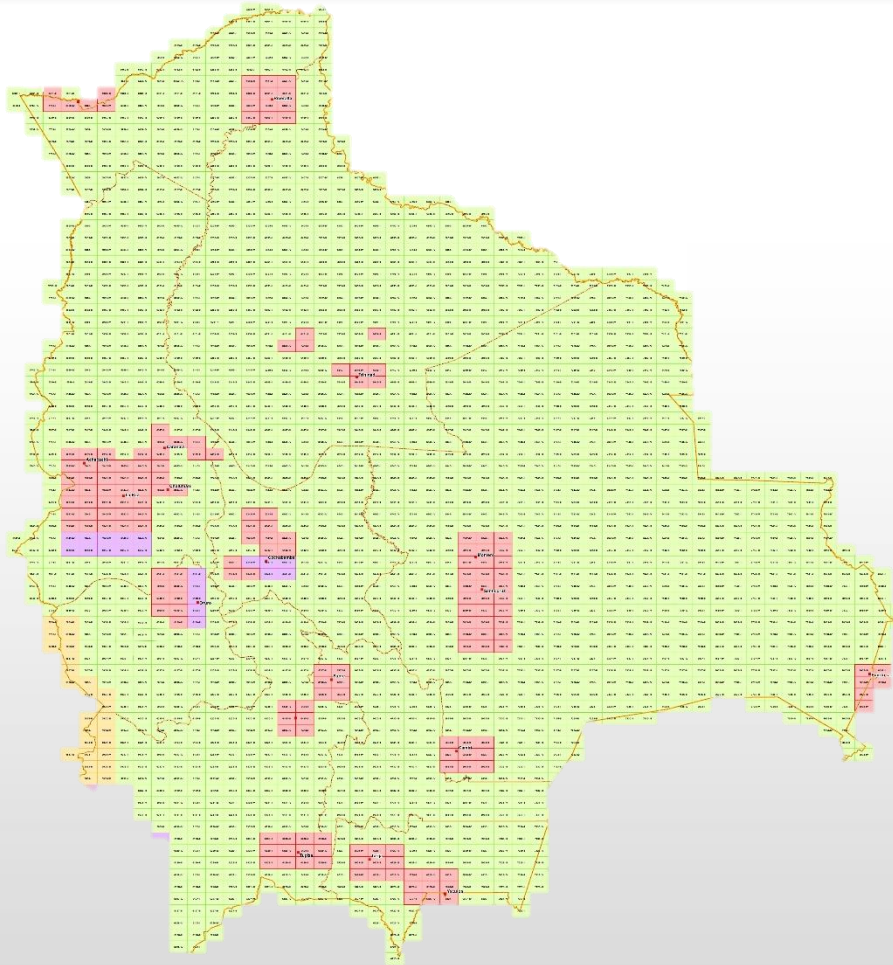

REFERENCIAS

- 26 HOJAS CARTOGRAFÍA IGM CENTRAL
- 180 HOJAS CARTOGRAFÍAS DISTRITOS

TOTAL

206 HOJAS CARTOGRAFÍCAS

- 51 HOJAS ACTUALIZACIÓN GESTIÓN 2017
- 10 HOJAS ACTUALIZACIÓN GESTIÓN 2016

**ACTUALIZACIÓN
CARTOGRAFICA**
esc. 1:50.000

Diferentes zonas
y poblaciones de
Bolivia.

2016

14

2017

51

2018

26

2019

75

2020

75

OBJETIVOS ESTRATEGICOS

2) Consolidar la Reingeniería del SGM en relación a sus RR.HH y funcionalidad, con la finalidad del cumplimiento eficiente y adecuado de sus atribuciones.



OBJETIVOS ESTRATEGICOS

- 3) Captación de recursos de fuentes externas al TGN para ampliar alcances del trabajo, proyectos y transporte.**



ACCIONES A CORTO Y MEDIANO PLAZO (1/4)

- Consolidar la funcionalidad, eficiencia y jerarquización de la estructura administrativa y salarial del SGM.

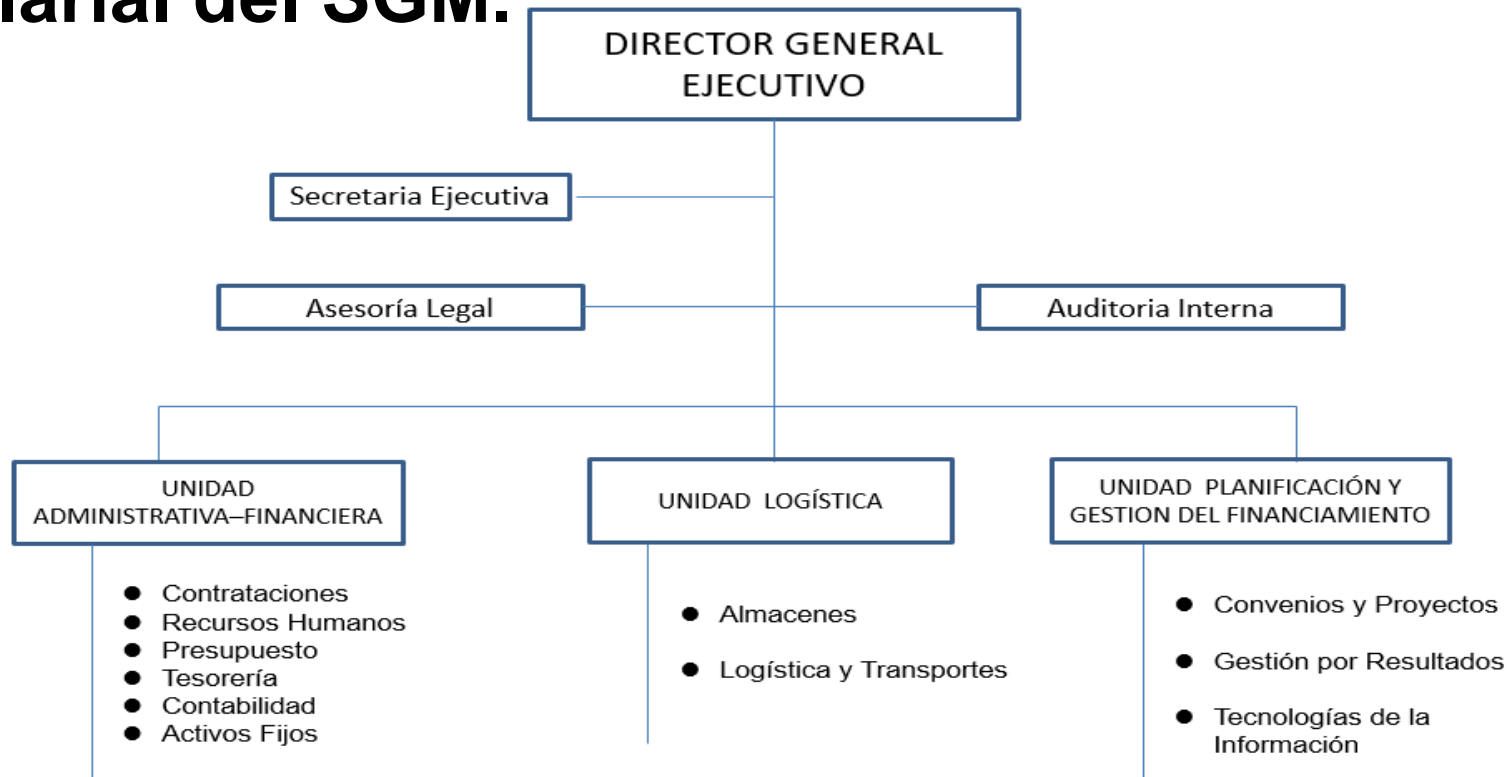

ACCIONES A CORTO Y MEDIANO PLAZO (2/4)

- Procurar financiamiento de fuentes externas al TGN, visibilizando ante la sociedad en general, el trabajo y el apoyo del SGM a la cartografía del Estado.

83% de ejecución, proyectado a la

2016	2017	2018	2019	2020
1,299,019,75	1,431,626,40	1,512,336,00	1,440,400,23	1,545,343,00

96,05 % de ejecución

- Captar recursos para aportar al proyecto esc. 1:25.000 del IGM y otros.

ACCIONES A CORTO Y MEDIANO PLAZO (3/4)

- Repotenciamiento del parque automotor de propiedad del Servicio Geodésico de Mapas



ACCIONES A CORTO Y MEDIANO PLAZO (4/4)

- Continuar acciones de superar y levantar las observaciones de **Auditoría** en general, y consolidar el desempeño eficiente de la **Contaduría** interna.
- Concluir proceso de solicitud de presupuesto adicional para la Auditoría de Activos Fijos.

¡Muchas Gracias!